

ORTOFOTO MAPA ČÁSTI MĚSTA (M 1:2 500)

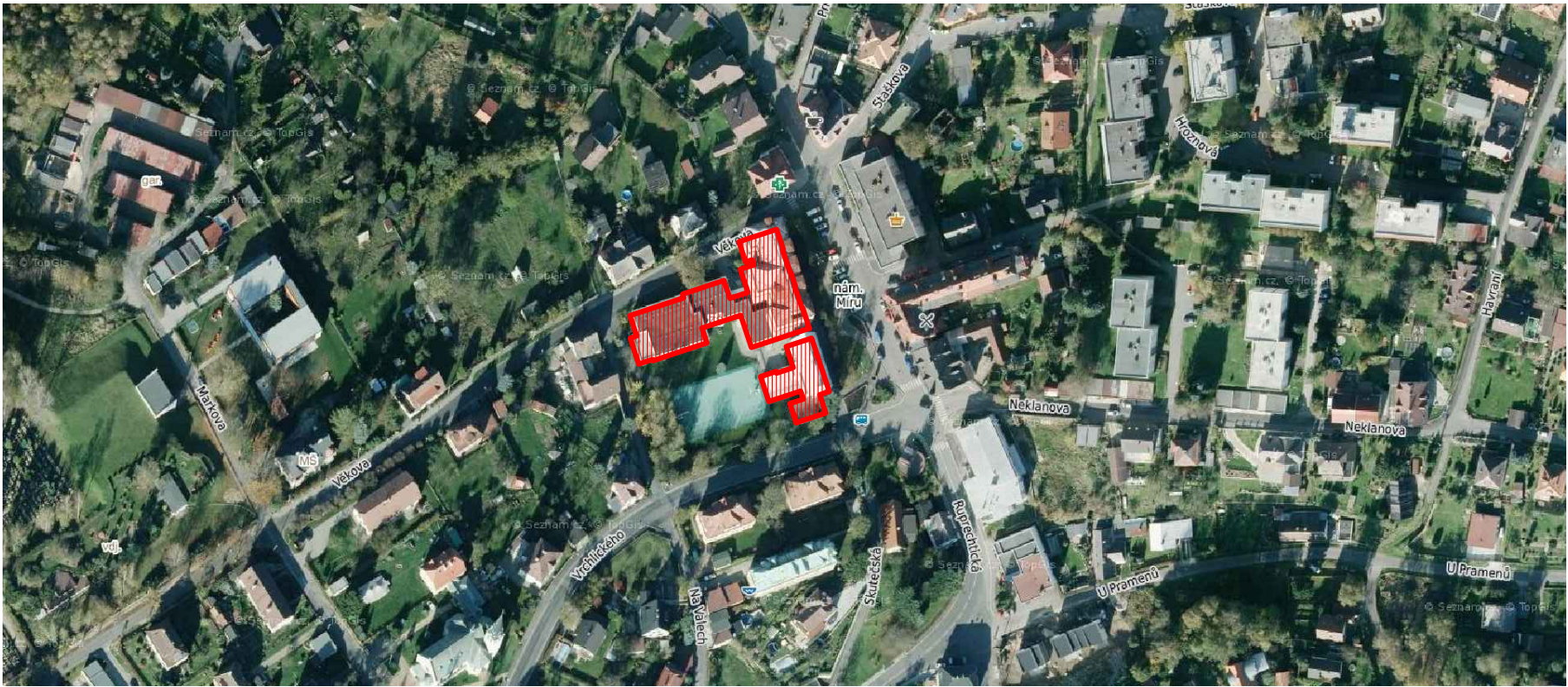

LEGENDA ZNAČEK

— ŘEŠENÝ OBJEKT

LEGENDA PLOCH

▨ ŘEŠENÁ BUDOVA – ZÁKLADNÍ ŠKOLA Č. P. 175 A 212

ŠIRŠÍ SOUVISLOTI V ÚZEMÍ (M 1:10 000)

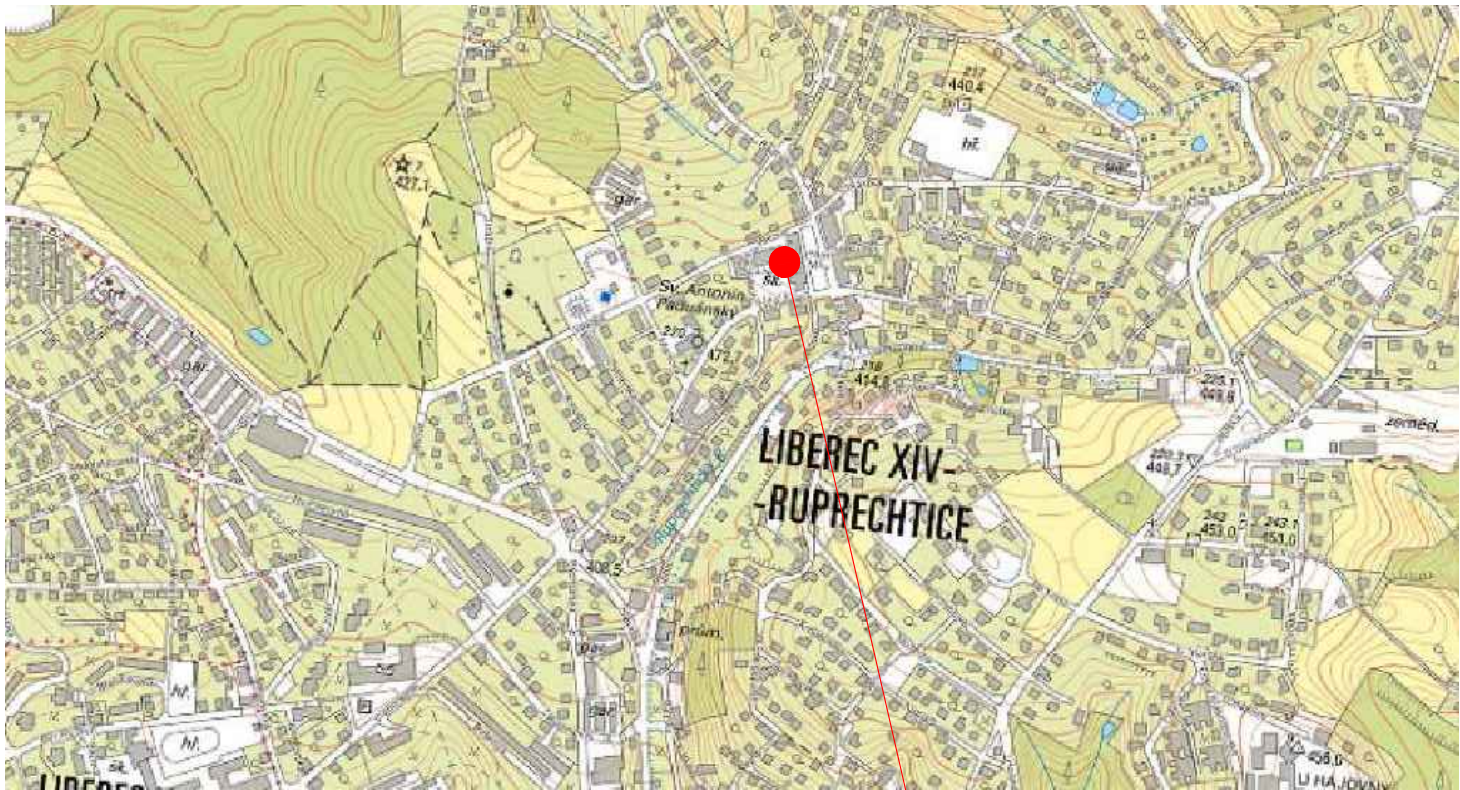

Základní škola č. p. 175 a 212
na pozemcích parc. č. 48, 49 a 50 v k.ú. Ruprechtice 682144

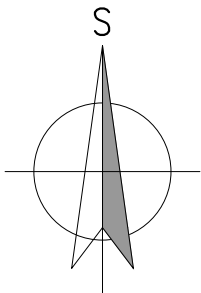

HLAVNÍ PROJEKTANT:  ENERGY BENEFIT CENTRE Energy Benefit Centre a.s. Křenova 438/3, 162 00 Praha 6 tel.: +420 270 003 300 e-mail: kontakt@energy-benefit.cz internet: www.energy-benefit.cz		ZPRACOVATEL ČÁSTI: Vypracoval: Ing. Tomáš Vít Zodpovědný projektant: Ing. Robert Koska	
STAVEBNÍK: Statutární město Liberec Nám. Dr. E. Beneše 1, 460 59 Liberec 1		razítko a podpis	
PROJEKT: Rekonstrukce a stavební úpravy ZŠ a MŠ v Liberci pro navýšení kapacity: ZŠ Náměstí Míru		Zakázkové číslo: 160412	Paré:
ČÁST, PROFESE: SITUAČNÍ VÝKRESY		Datum: 1.12.2016	
VÝKRES: SITUAČNÍ VÝKRES ŠIRŠÍCH VZTAHŮ		Část: C	Stupeň: DSP
		Č.výkr.: 01	Formát: 2 x A4
		Změna: 00	Měřítko: —

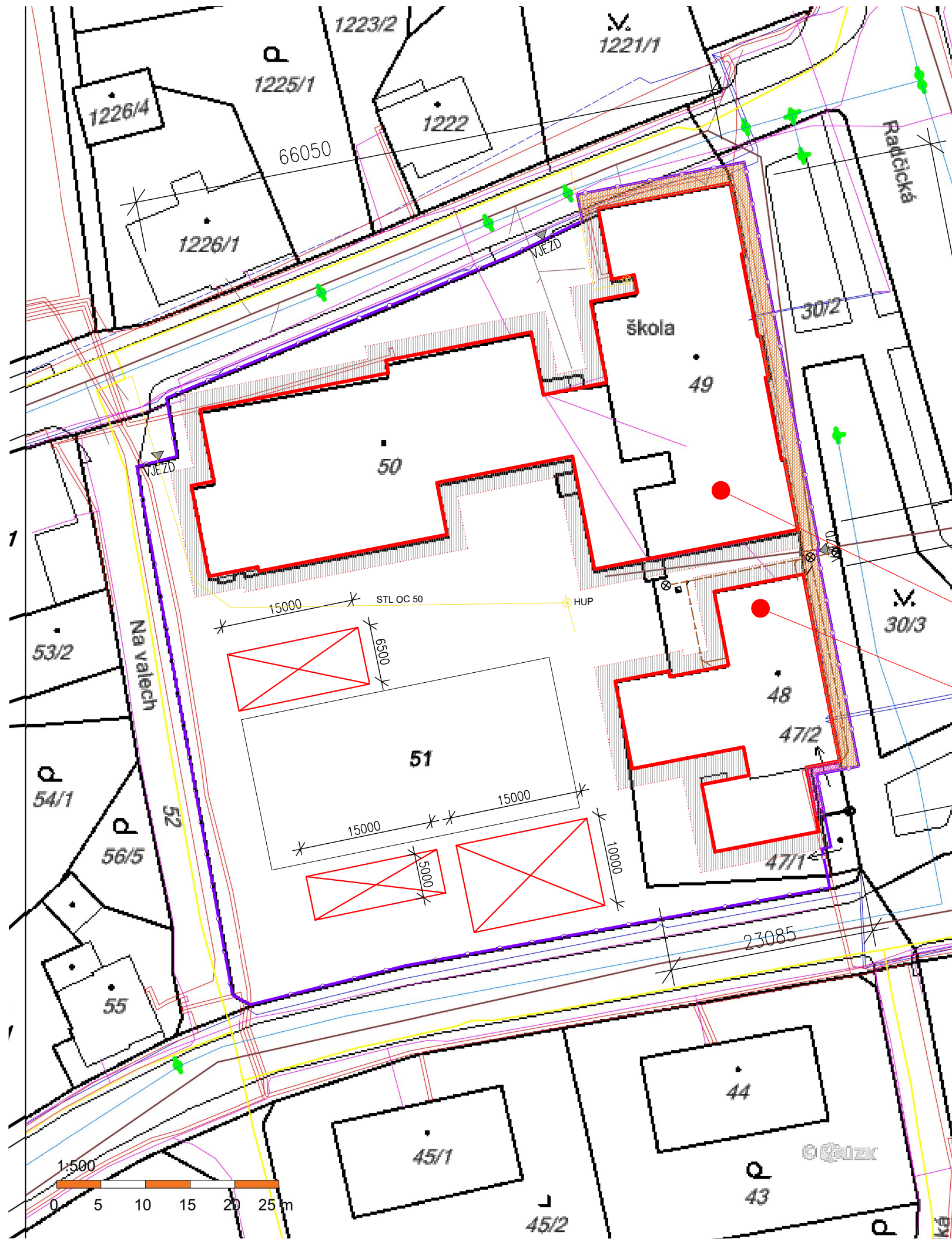

LEGENDA KOORDINAČNÍ SITUACE

HRANICE PARCEL

ŘEŠENÝ OBJEKT

POZEMKY INVESTORA VYUŽÍVANÉ PRO POTŘEBY STAVBY

PRACOVNÍ PROSTOR PŘI ZATEPLENÍ OBJEKTU – PROSTOR PRO LEŠENÍ, NEBEZPEČNÝ PROSTOR

PRACOVNÍ PROSTOR DODAVATELE STAVBY – STAVEBNÍ BUŇKA KONTEJNERY SE STAVEBNÍM MATERIÁLEM, ODPÁDEM A MÍSTO PRO PARKOVÁNÍ

ZÁBOR POZEMKU MIMO AREÁL ŠKOLY – (CHODNÍK KOMUNIKACE) VE VLASTNICTVÍ MĚSTA – MANIPULAČNÍ PLOCHA

ZÁBOR POZEMKU V SOUKROMÉM VLASTNICTVÍ – kolem buňky pekářny cca 8m2 TRAFICON INVEST s.r.o., České mládeže 1096, Liberec VI–Rochlice, 46006 Liberec MANIPULAČNÍ PLOCHA

Elektrické vedení

Komunikační vedení

Komunikační vedení - kabelovod

Plynovod

Kanalizační stoka

Teplovod

Vodovodní řád

POZNÁMKY

– NA SITUACI JSOU VYZNAČENY ZJIŠTĚNÉ SÍTĚ DLE VYJÁDRĚNÍ DOSS. PŘED ZAHÁJENÍM VÝKOPOVÝCH PRACÍ JE NUTNO JEJICH POLOHU OVĚŘIT DLE PŘÍPOJENÍ V OBJEKTU A NEBO NECHAT VYTÝČIT SPRÁVCEM SÍTĚ.

– NEZJIŠTĚNÉ SÍTĚ A PŘÍPOJKY MUSÍ ZHOTOVITEL PŘED ZAHÁJENÍM VÝKOPOVÝCH PRACÍ NECHAT VYTÝČIT.

– NA DVOŘE MEZI BUDOVAMI A, B A HRŠTĚM JE NEZMAPOVANÉ VEDENÍ VNITŘNÍHO PLYNOVODU, KTERÉ JE NUTNÉ PŘED ZAPOČETÍM ZEMNÍCH PRACÍ VYTÝČIT

– V OCHRANNÉM PÁSMU INŽENÝRSKÝCH SÍTÍ A PŘÍPOJEK JE NUTNO POSTUPOVAT RUČNÍM KOPÁNÍM.

Budova A základní školy č. p. 212 na pozemcích parc. č. 49 a 50 v k.ú. Ruprechtice 682144

Budova B základní školy č. p. 175 na pozemku parc. č. 48 v k.ú. Ruprechtice 682144

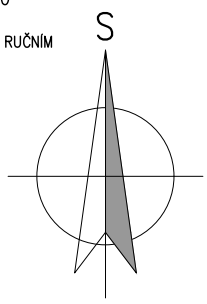

HLAVNÍ PROJEKTANT:

ENERGY BENEFIT CENTRE

Energy Benefit Centre a.s.
Křenova 438/3, 162 00 Praha 6
tel.: +420 270 003 300
e-mail: kontakt@energy-benefit.cz
internet: www.energy-benefit.cz

ZPRACOVATEL ČÁSTI:

Vypracoval:
Ing. Tomáš Vít

Zodpovědný projektant:
Ing. Robert Koska

STAVEBNÍK:

Statutární město Liberec
Nám. Dr. E. Beneše 1, 460 59 Liberec 1

PROJEKT:

Rekonstrukce a stavební úpravy ZŠ a MŠ v Liberci pro navýšení kapacity: ZŠ Náměstí Míru

ČÁST, PROFESE:

SITUAČNÍ VÝKRESY

VÝKRES:

Koordináčnı́ situace

razı́tko a podpis

Zakázkově číslo:
160412

Datum:
1.12.2016

Část:
C

Stupeň:
DSP

Změna:
00

Č.výkr.:
03

Formát:
2 x A4

Měřítko:
1:500

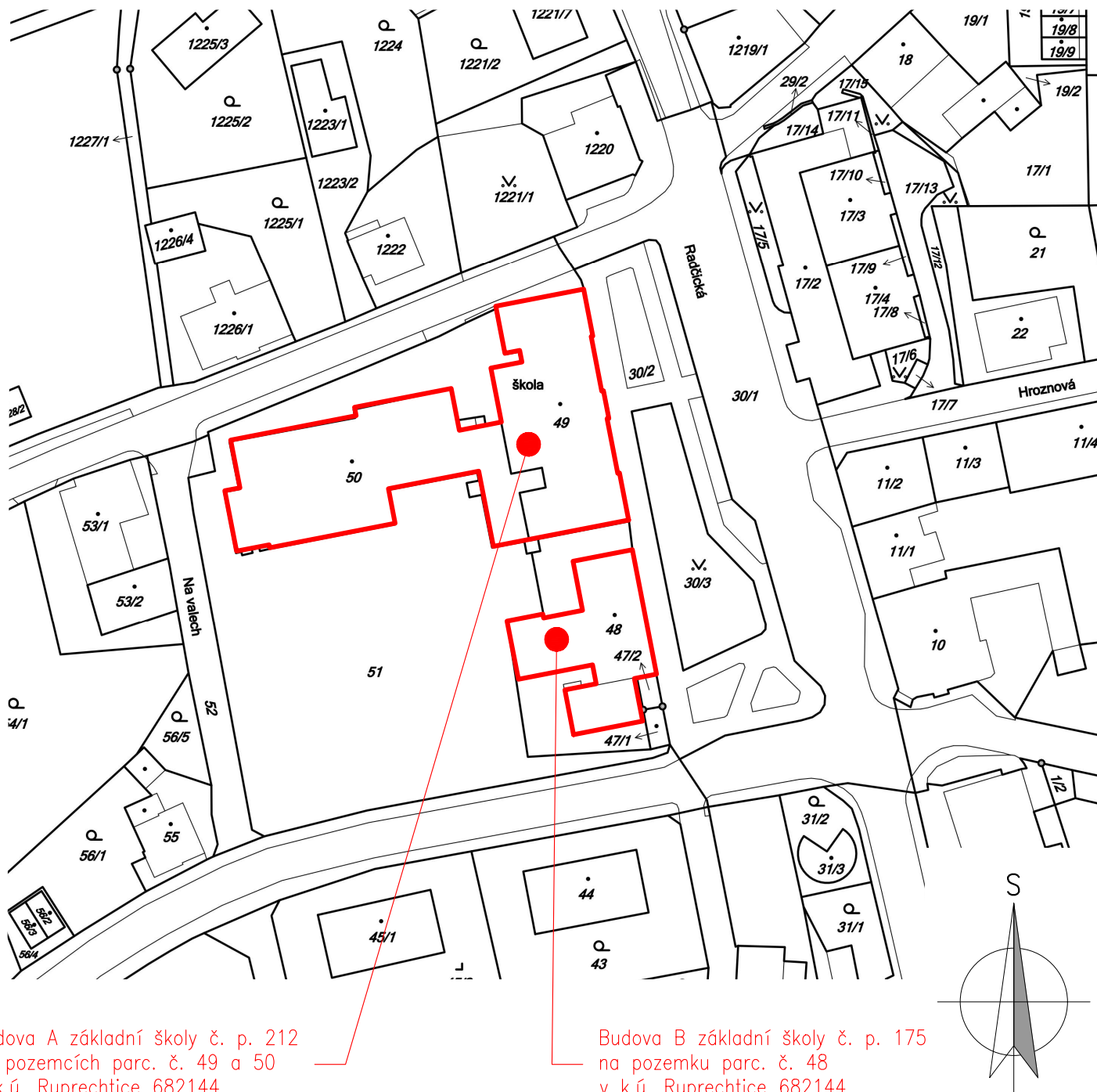

Budova A základní školy č. p. 212
na pozemcích parc. č. 49 a 50
v k.ú. Ruprechtice 682144

Budova B základní školy č. p. 175
na pozemku parc. č. 48
v k.ú. Ruprechtice 682144

HLAVNÍ PROJEKTANT:



Energy Benefit Centre a.s.
Křenova 438/3, 162 00 Praha 6
tel.: +420 270 003 300
e-mail: kontakt@energy-benefit.cz
internet: www.energy-benefit.cz

ZPRACOVATEL ČÁSTI:

Vypracoval:
Ing. Tomáš Vít
Zodpovědný projektant:
Ing. Robert Koska

STAVEBNÍK:

Statutární město Liberec
Nám. Dr. E. Beneše 1, 460 59 Liberec 1

PROJEKT:

**Rekonstrukce a stavební úpravy ZŠ a MŠ v Liberci
pro navýšení kapacity: ZŠ Náměstí Míru**

ČÁST, PROFESE:

SITUAČNÍ VÝKRESY

VÝKRES:

Katastrální situace

razítko a podpis

Zakázkové číslo: 160412		Paré:
Datum: 1.12.2016		
Část: C	Stupeň: DSP	Změna: 00
Č.výkr.: 04	Formát: 1 x A4	Měřítko: 1:1000